«WorldSkills как условие развития профессионального самоопределения современного подростка»

Наш девиз: «Делай мир лучше силой своего мастерства!»

WorldSkills

ПОВЫШЕНИЕ ПРЕСТИЖА РАБОЧИХ ПРОФЕССИЙ

ГАРМОНИЗАЦИЯ ЛУЧШИХ ПРАКТИК И ПРОФЕССИОНАЛЬНЫХ СТАНДАРТОВ

КОНКУРСЫ ПРОФЕССИОНАЛЬНОГО МАСТЕРСТВА

РАЗВИТИЕ ПРОФЕССИОНАЛЬНОГО ОБРАЗОВАНИЯ

МЕЖДУНАРОДНОЕ ДВИЖЕНИЕ

В рамках Чемпионата ребёнок получает возможность познакомиться с самыми интересными, увлекательными и перспективными профессиями, а также сделать что-то своими руками и оценить результат своего труда.

WorldSkills – это успешность!

Наша команда по всему миру!

Школьники приобретают ощущение того, что нет ничего невозможного, что можно добиться успеха в любом деле. И им вовсе необязательно заниматься чем-то одним, они могут выбирать различные компетенции и специальности.

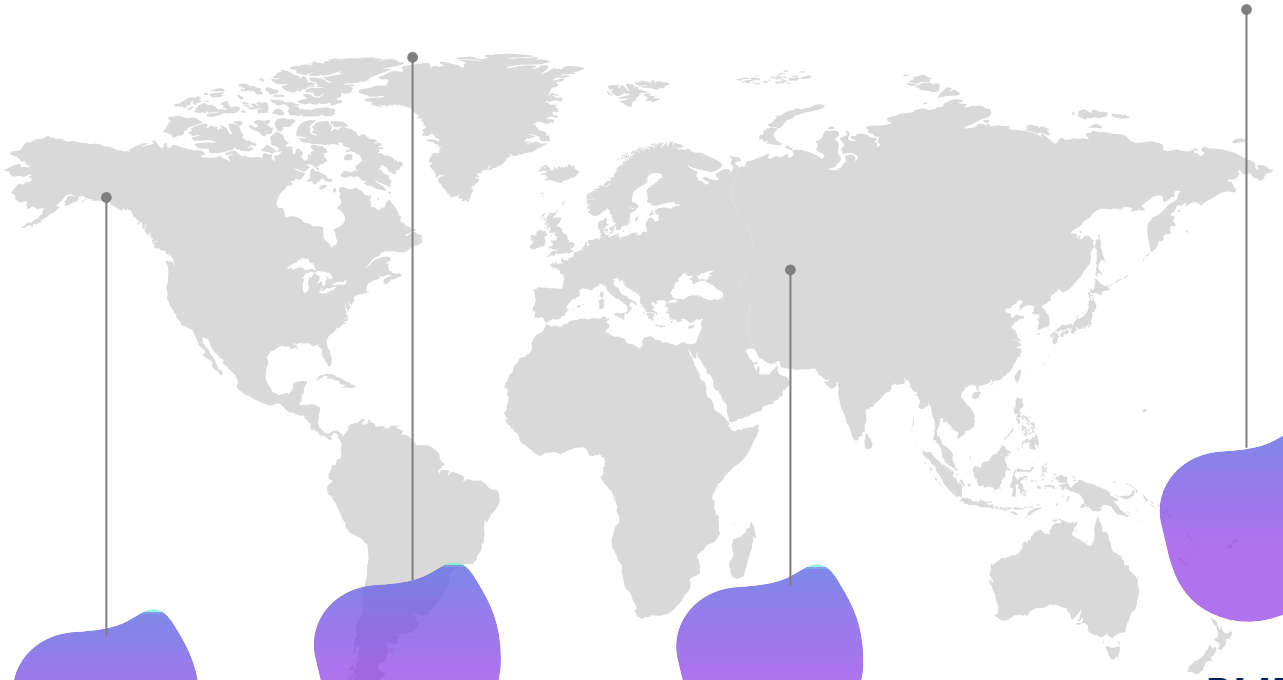

WORLDSKILLS → ***СУЗЫ*** → ***ВУЗЫ*** → ***ДОПОЛНИТЕЛЬНОЕ ОБРАЗОВАНИЕ*** → ***ВЫБОР ПРОФЕССИИ***

https://worldskills.ru/

Победа на региональном этапе – это только часть пути, которую предстоит пройти победителю. После победы предстоит защищать честь своего региона для получения места на участие в финале Национального Чемпионата, наравне с другими лучшими участниками из других регионов. После формирования сборной страны, команда начинает принимать участие в таких Чемпионатах как EuroSkills и WorldSkills International, соревнуясь с лучшими участниками по каждой компетенции от своей страны, которые прошли точно такой же отбор.

ШКОЛЬНИКИ ПОЛУЧАЮТ МОТИВАЦИЮ:

активизировать познавательную деятельность

освоить выбранную специализацию

развиваться в данном направлении

найти высокооплачиваемую работу

9 причин участвовать в WorldSkills:

- Общение с профессионалами, полезные знакомства.
- Соревнование с самыми достойными. Не секрет, что настоящих профессионалов рядом немного. Они - на WorldSkills!
- Адекватная объективная оценка.
- Комфортная работа на современном оборудовании.
- Среда интересных людей.
- Погружение во взрослый мир.
- Работа в режиме дедлайна.
- Абсолютная самостоятельность.
- Участие в турнирах WorldSkills может оказаться для школьника просто полезным опытом, а может стать основой для профессионального развития по самым разным траекториям.

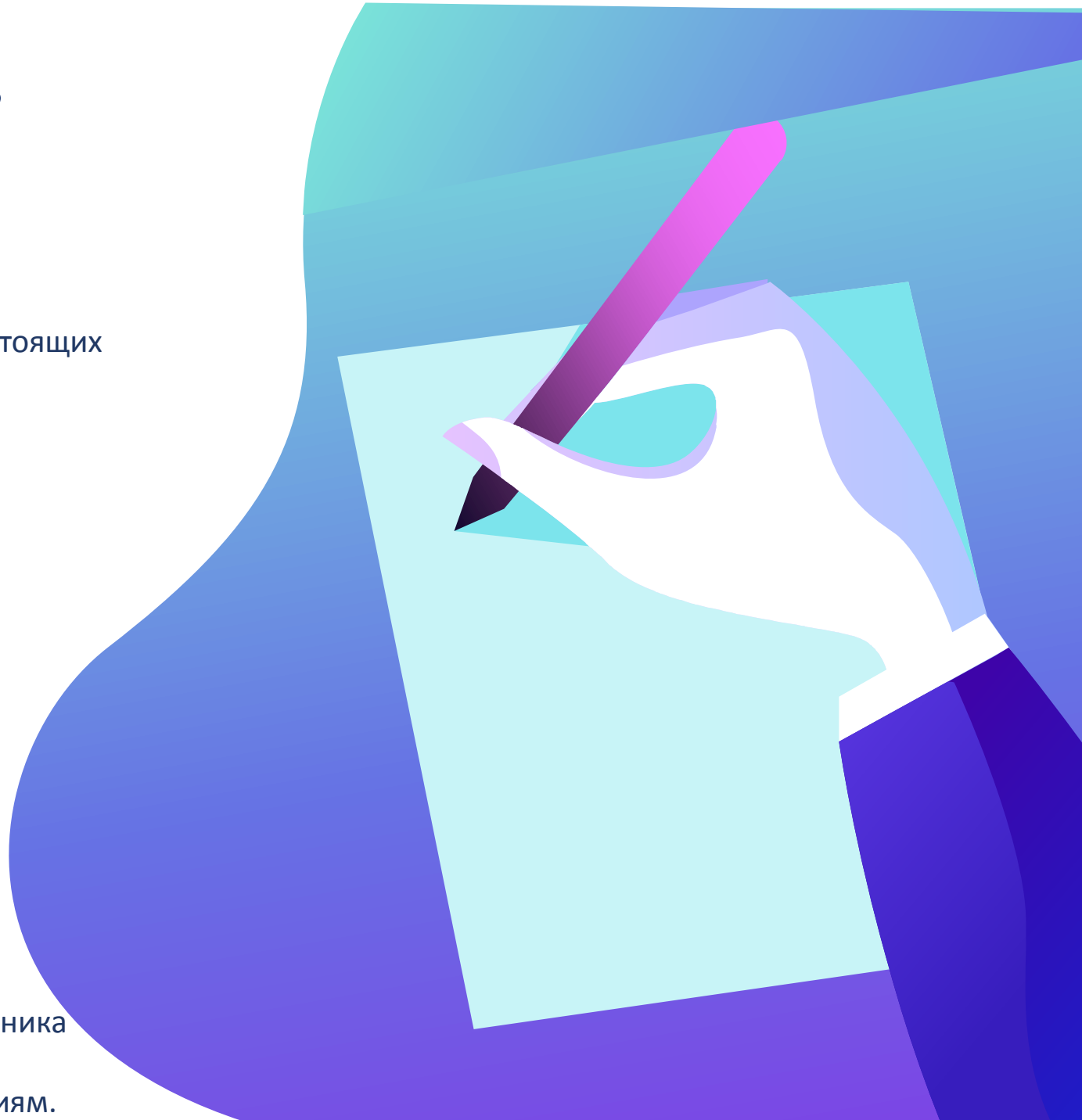

Все компетенции Чемпионата объединены в 6 тематических блоков, а именно:

- Творчество и дизайн
- Обслуживание гражданского транспорта
- Информационные технологии
- Строительная сфера
- Сфера услуг
- Промышленное производство

Участники не являются профессионалами в своей области. И у них нет рабочего стажа, как у признанных экспертов компаний по 8-15 лет…

Но! Когда человек начинает с раннего возраста заниматься собственным образованием через Чемпионаты профессиональной деятельности, то он быстро добивается статуса профессионала и занимает свое место на рынке труда.

Участники не одни!
Рядом – главный эксперт, эксперты-компатриоты и тим-лидер!

Главный эксперт *– отвечает за проведение соревнований по той компетенции, к которой прикреплен. Несет ответственность за финальные результаты, протоколы и саму площадку проведения Чемпионата.*

Эксперты-компатриоты *– это те люди, которые сопровождают участников в конкурсе и оценивают выполненные работы участником. Обычно ими являются тренера участников, либо преподаватели профильных дисциплин в учебном учреждении, где учится их конкурсант.*

Тим-лидер *- оказывает организационную и психологическую поддержку участникам на Чемпионате*.

СТАНЬ ЧАСТЬЮ КОМАНДЫ!

БУДУЩЕЕ В ТВОИХ РУКАХ!